

Parenté, genre et sexualité

Centre Norbert Elias
Salle de réunion
Vieille Charité
13002 Marseille

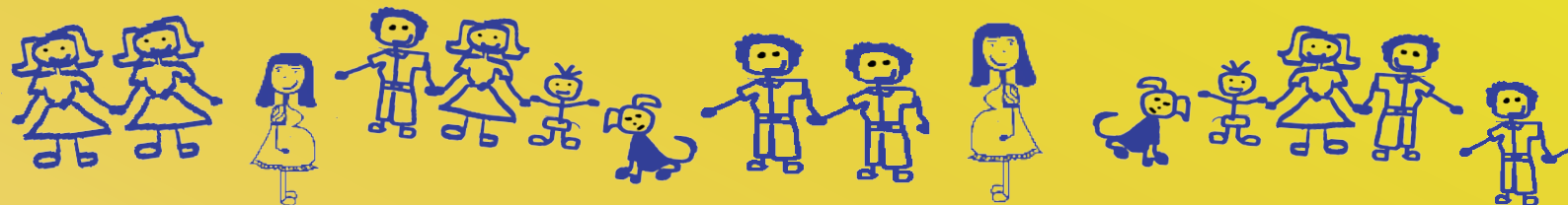

15 avril 2015

14h. **Irène Théry**, EHESS, Centre Norbert Elias

Masculin/féminin en assistance médicale à la procréation (AMP) : une enquête à Marseille

14h30. **Manon Vialle**, Centre Norbert Elias.

« *Horloge biologique* », pratiques d'AMP et point de vue des femmes : l'infertilité féminine liée à l'âge

15h30. **Anne-Sophie Giraud**, Centre Norbert Elias.

Des représentations aux pratiques, les statuts de l'embryon en AMP

16h30. **Irène Théry**, EHESS, Centre Norbert Elias

« *Notre patient, c'est un couple* » : asymétries, convergences et tensions de genre en AMP, au temps du couple-duo

17h45 - Projection du documentaire « *Paroles de Femmes porteuses* » de **Delphine Lance**, doctorante à l'EHESS.

Cinéma Le Miroir, Centre de la Vieille Charité

On débat passionnément de la GPA en France, on s'inquiète pour les femmes porteuses, mais qui les a rencontrées ? On parle trop souvent à leur place. Ce film renverse la perspective et donne la parole à 8 femmes. Elles vivent dans différents États des USA, ont des carrières et des parcours variés mais ont toutes décidé, le temps d'une ou deux grossesses, de porter un enfant pour autrui. On découvre leurs différentes motivations, la manière dont elles pensent leur démarche, la place qu'elles accordent à la parentalité et les liens qu'elles ont tissés avec les parents d'intention et l'enfant qu'elles ont porté. Un documentaire essentiel !



Journées Dimension sexuée de la vie sociale

16 avril 2015

9h. **Agnès Martial**, CNRS, Centre Norbert Elias - Introduction

9h30. **Jérôme Courduries**, Université Jean Jaurès, LISST et **Agnès Fine**, EHESS, LISST

Homosexualité et parenté

10h30. **Flavio Tarnovski**, Université fédérale du Mato Grosso, Brésil, chercheur invité de l'Université d'Aix-Marseille

Sexualité, procréation et parenté : une analyse à partir de l'homoparentalité

11h30. **Dorothee Dussy**, CNRS, Centre Norbert Elias

Inceste et parenté : les situations d'abus sexuels intrafamiliaux

12h30 Déjeuner

14h30. **Laurence Héruault**, Université Aix Marseille, IDEMEC

Transidentité et PMA

15h30. **Delphine Lance**, EHESS, IIAC.

La place de la femme et de son corps dans le processus de gestation pour autrui : l'exemple des femmes porteuses ukrainiennes

16h30. Fin des travaux

Contacts :
agnes.martial@univ-amu.fr
irene.thery@univ-amu.fr